



LEMBAGA ILMU PENGETAHUAN INDONESIA
PUSAT PENELITIAN LAUT DALAM
METADATA

ID :

JUDUL PENELITIAN:

PENGEMBANGAN BUDIDAYA NON IKAN (SIPUT MATA BULAN, KIMA, TIRAM MUTIARA DAN BULU BABI) DI PERAIRAN MALUKU TENGAH

KOORDINATOR :

Ir. Abd. Wahab Radjab, M.Si.

WAKTU / TAHUN :

2012

LOKASI PENELITIAN:

Lat. : Long :
Perairan Maluku Tengah

DESKRIPSI:

Keberhasilan di laboratorium cenderung lebih besar jika dilakukan terhadap induk yang segar dari alam. Perangsangan pengeluaran sel-sel kelamin dapat dilakukan pada dengan pemberian air laut segar yang mengalir. Rangsangan dapat dilakukan pada saat malam maupun siang hari. Tanda-tanda pemijahan diketahui dengan dikeluarkannya sel kelamin jantan dan betina. Perkembangan telur dan larva yang dipelihara di laboratorium dapat berkembang dengan baik apabila pakan yang tersedia cukup banyak dan kualitas air yang memadai.

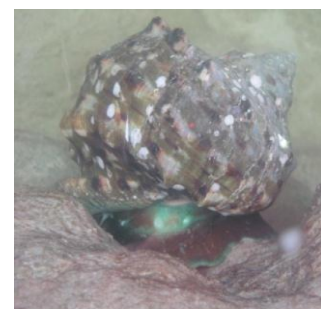

Organization Name : PUSAT PENELITIAN LAUT DALAM-LIPI
Address : Jl. Y. Syaranamual, Guru-guru, Poka, Ambon
Telephone : 0911 – 322676
Fax : 0911 - 322700
Email : humas.p2ld@gmail.com, website: deepsea@lipi.go.id

Contact Job/Title : Kepala Sub bagian Pengelolaan Hasil Penelitian
Contact Name : Ferdinand Pattipeilohy, S.Pi.
Telephone : 081343021499
Email : ferd003@lipi.go.id